

FATTURA ELETTRONICA

Prot.

13779 - 28/6/17

Versione FPA12

Dati relativi alla trasmissione

Identificativo del trasmittente: **IT08397890586**
Progressivo di invio: **11RQM**
Formato Trasmissione: **FPA12**
Codice Amministrazione destinataria: **J935MQ**
Telefono del trasmittente: **06918261**
E-mail del trasmittente: **customercare@errebian.it**

Iva 906
110 381**Dati del cedente / prestatore****Dati anagrafici**

Identificativo fiscale ai fini IVA: **IT02044501001**
Codice fiscale: **08397890586**
Denominazione: **ERREBIAN S.P.A.**
Regime fiscale: **RF01** (ordinario)

Dati della sede

Indirizzo: **Via dell'informatica**
Numero civico: **8**
CAP: **00071**
Comune: **Pomezia**
Provincia: **RM**
Nazione: **IT**

Dati del cessionario / committente**Dati anagrafici**

Identificativo fiscale ai fini IVA: **IT00299100834**
Denominazione: **COMUNE DI TAORMINA**

Dati della sede

Indirizzo: **CORSO UMBERTO 146**
CAP: **98033**
Comune: **TAORMINA**
Provincia: **ME**
Nazione: **IT**

Versione prodotta con foglio di stile Sdl www.fatturapa.gov.it

Versione FPA12

Dati generali del documento

Tipologia documento: **TD01** (fattura)
Valuta importi: **EUR**

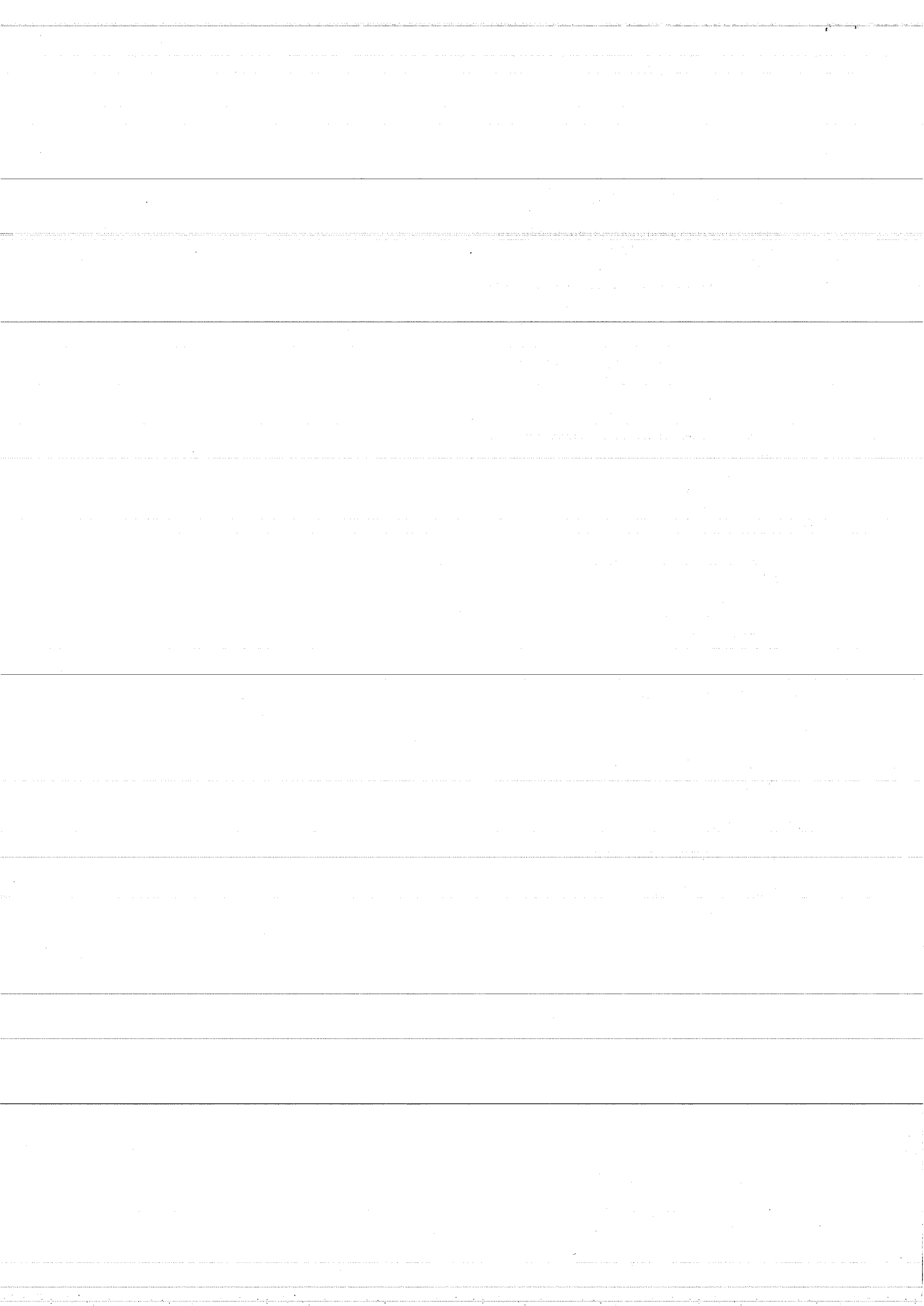

Data documento: **2017-06-28** (28 Giugno 2017)Numero documento: **V2/549059**Importo totale documento: **448.96**

Dati dell'ordine di acquisto

Numero linea di fattura a cui si riferisce: **1**Identificativo ordine di acquisto: **VS**Data ordine di acquisto: **2017-06-14** (14 Giugno 2017)Codice commessa/convenzione: **RESIDUO ORDINE MAGGIO 2017**Codice Identificativo Gara (CIG): **ND**

Dati relativi alle linee di dettaglio della fornitura

Nr. linea: 1

Codifica articolo

Tipo:

Valore: **PL6278**Descrizione bene/servizio: **CART ELICA BRISTOL S/L CA CF25**Quantità: **1.00**Unità di misura: **CF**Valore unitario: **8.0000**Valore totale: **8.00**IVA (%): **22.00**

Nr. linea: 2

Codifica articolo

Tipo:

Valore: **1858**Descrizione bene/servizio: **PORTAPR ELICA D12 25X35 RO**Quantità: **30.00**Unità di misura: **N**Valore unitario: **5.5000**Valore totale: **165.00**IVA (%): **22.00**

Nr. linea: 3

Descrizione bene/servizio: **RIF. ORD WEB 897285-20170614**Valore unitario: **0.0000**Valore totale: **0.00**IVA (%): **0.00**Natura operazione: **N2** (non soggetta)

Nr. linea: 4

Codifica articolo

Tipo:

Valore: **PL6277**Descrizione bene/servizio: **CART ELICA BRISTOL 3/L CA CF25**Quantità: **15.00**Unità di misura: **CF**Valore unitario: **13.0000**Valore totale: **195.00**IVA (%): **22.00**

Dati di riepilogo per aliquota IVA e natura

Aliquota IVA (%): **0.00**Natura operazioni: **N2** (non soggette)Totale imponibile/importo: **0.00**Totale imposta: **0.00**

Esigibilità IVA: **S** (scissione dei pagamenti)

Aliquota IVA (%): **22.00**

Totale imponibile/importo: **368.00**

Totale imposta: **80.96**

Esigibilità IVA: **S** (scissione dei pagamenti)

Dati relativi al pagamento

Condizioni di pagamento: **TP02** (pagamento completo)

Dettaglio pagamento

Beneficiario del pagamento: **ERREBIAN S.P.A.**

Modalità: **MP05** (bonifico)

Data scadenza pagamento: **2017-08-27** (27 Agosto 2017)

Importo: **368.00**

Istituto finanziario: **BANCA POPOLARE DEL LAZIO - ENTI PUBBLICI**

Codice IBAN: **IT29B0510438990CC0110523402**

Versione prodotta con foglio di stile SdI www.fatturapa.gov.it

