

IMP 486
UE 387**FATTURA ELETTRONICA**

Versione FPA12

Dati relativi alla trasmissione

Identificativo del trasmittente: **IT08397890586**
Progressivo di invio: **11SOA**
Formato Trasmissione: **FPA12**
Codice Amministrazione destinataria: **J935MQ**
Telefono del trasmittente: **06918261**
E-mail del trasmittente: **customercare@errebian.it**

14881
11/2/2012

R.

Dati del cedente / prestatore**Dati anagrafici**

Identificativo fiscale ai fini IVA: **IT02044501001**
Codice fiscale: **08397890586**
Denominazione: **ERREBIAN S.P.A.**
Regime fiscale: **RF01** (ordinario)

Dati della sede

Indirizzo: **Via dell'informatica**
Numero civico: **8**
CAP: **00071**
Comune: **Pomezia**
Provincia: **RM**
Nazione: **IT**

Dati del cessionario / committente**Dati anagrafici**

Identificativo fiscale ai fini IVA: **IT00299100834**
Denominazione: **COMUNE DI TAORMINA**

Dati della sede

Indirizzo: **CORSO UMBERTO 146**
CAP: **98033**
Comune: **TAORMINA**
Provincia: **ME**
Nazione: **IT**

Versione prodotta con foglio di stile SdI www.fatturapa.gov.it

Versione FPA12

Dati generali del documento

Tipologia documento: **TD01** (fattura)
Valuta importi: **EUR**

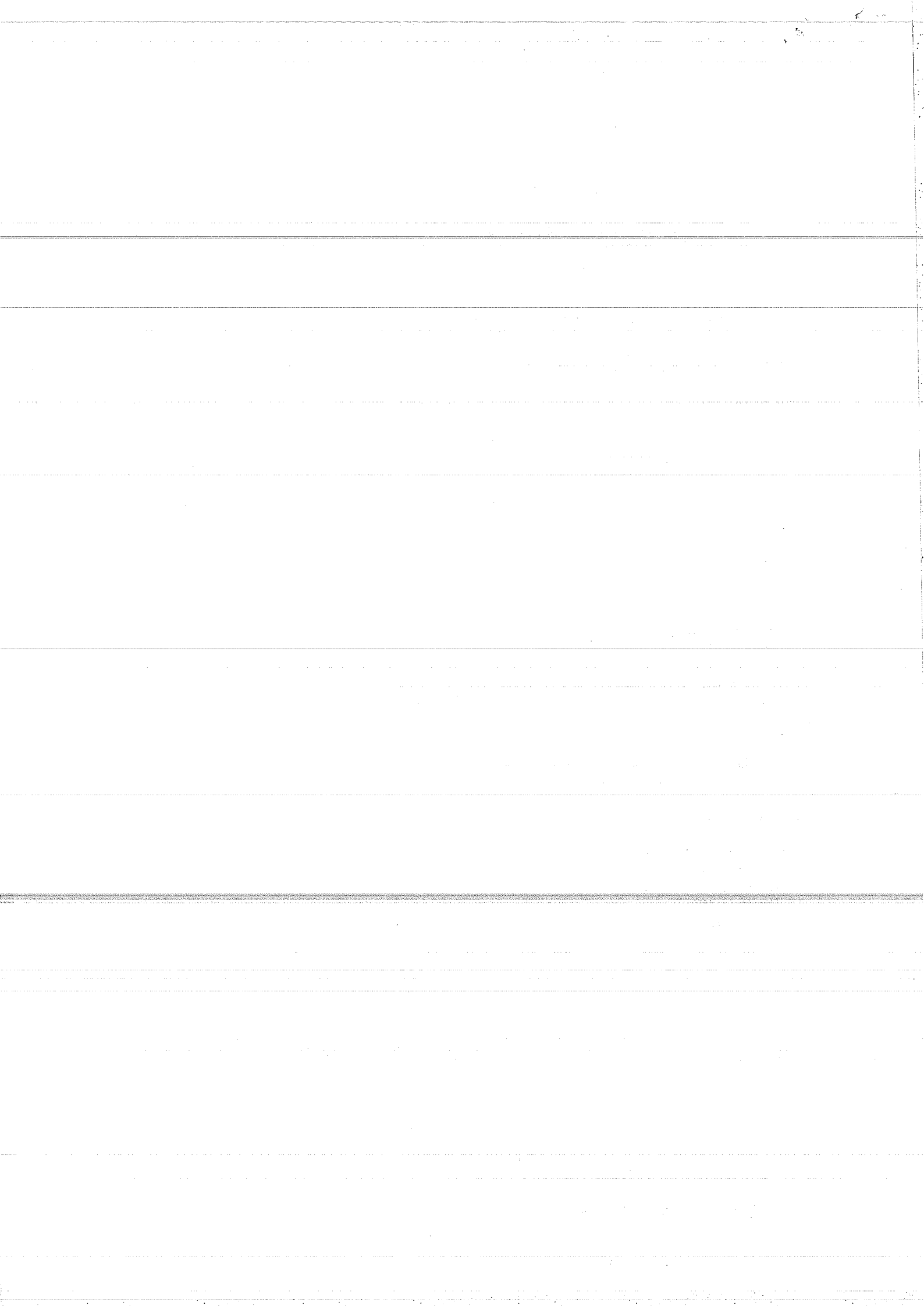

Data documento: **2017-07-11** (11 Luglio 2017)

Numero documento: **V2/554711**

Importo totale documento: **753.59**

Dati dell'ordine di acquisto

Numero linea di fattura a cui si riferisce: **1**

Identificativo ordine di acquisto: **VS**

Data ordine di acquisto: **2017-07-06** (06 Luglio 2017)

Codice commessa/convenzione: **RESIDUO ORDINE DI MAGGIO**

Codice Identificativo Gara (CIG): **ND**

Dati del documento di trasporto

Numero DDT: **M/100204**

Data DDT: **2017-07-07** (07 Luglio 2017)

Dati relativi alle linee di dettaglio della fornitura

Nr. linea: 1

Codifica articolo

Tipo:

Valore: **PL5234**

Descrizione bene/servizio: **CARTA FABRIANO COPY 2 A3 C5**

Quantità: **2.00**

Unità di misura: **CF**

Valore unitario: **46.0000**

Valore totale: **92.00**

IVA (%): **22.00**

Nr. linea: 2

Codifica articolo

Tipo:

Valore: **PL5233**

Descrizione bene/servizio: **CARTA FABRIANO COPY 2 A4 C5**

Quantità: **15.00**

Unità di misura: **CF**

Valore unitario: **16.7000**

Valore totale: **250.50**

IVA (%): **22.00**

Nr. linea: 3

Codifica articolo

Tipo:

Valore: **PL4374**

Descrizione bene/servizio: **CARTA IG MAXI 2 VELI C24**

Quantità: **8.00**

Unità di misura: **CF**

Valore unitario: **14.9000**

Valore totale: **119.20**

IVA (%): **22.00**

Nr. linea: 4

Codifica articolo

Tipo:

Valore: **7335**

Descrizione bene/servizio: **CARTA ASCIUGAMANI Z TOP C20**

Quantità: **4.00**

Unità di misura: **CF**

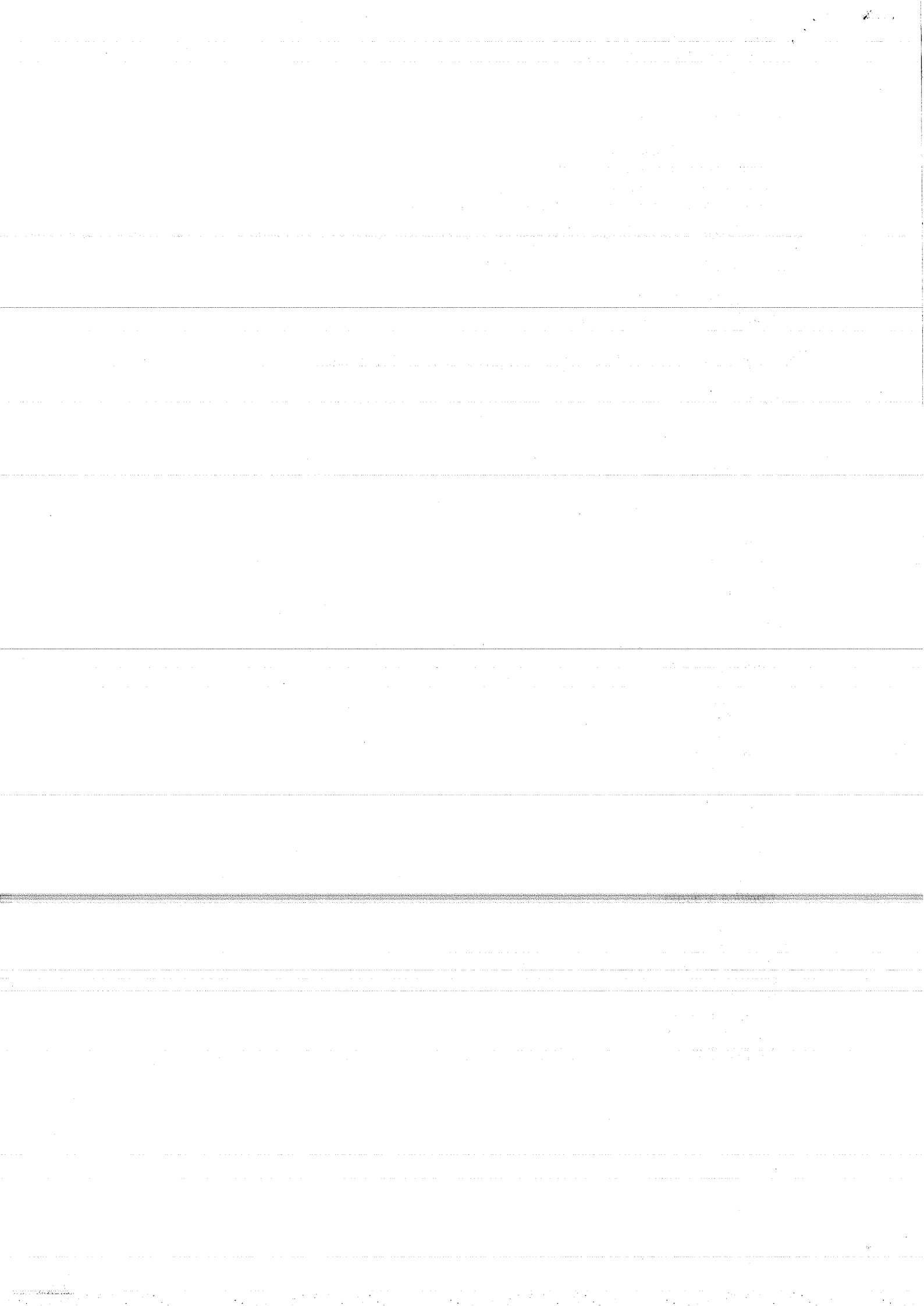

Valore unitario: **39.0000**

Valore totale: **156.00**

IVA (%): **22.00**

Nr. linea: 5

Descrizione bene/servizio: **RIF. ORD WEB 906756-20170706**

Valore unitario: **0.0000**

Valore totale: **0.00**

IVA (%): **0.00**

Natura operazione: **N2** (non soggetta)

Dati di riepilogo per aliquota IVA e natura

Aliquota IVA (%): **0.00**

Natura operazioni: **N2** (non soggette)

Totale imponibile/importo: **0.00**

Totale imposta: **0.00**

Esigibilità IVA: **S** (scissione dei pagamenti)

Aliquota IVA (%): **22.00**

Totale imponibile/importo: **617.70**

Totale imposta: **135.89**

Esigibilità IVA: **S** (scissione dei pagamenti)

Dati relativi al pagamento

Condizioni di pagamento: **TP02** (pagamento completo)

Dettaglio pagamento

Beneficiario del pagamento: **ERREBIAN S.P.A.**

Modalità: **MP05** (bonifico)

Data scadenza pagamento: **2017-09-09** (09 Settembre 2017)

Importo: **617.70**

Istituto finanziario: **BANCA POPOLARE DEL LAZIO - ENTI PUBBLICI**

Codice IBAN: **IT29B0510438990CC0110523402**

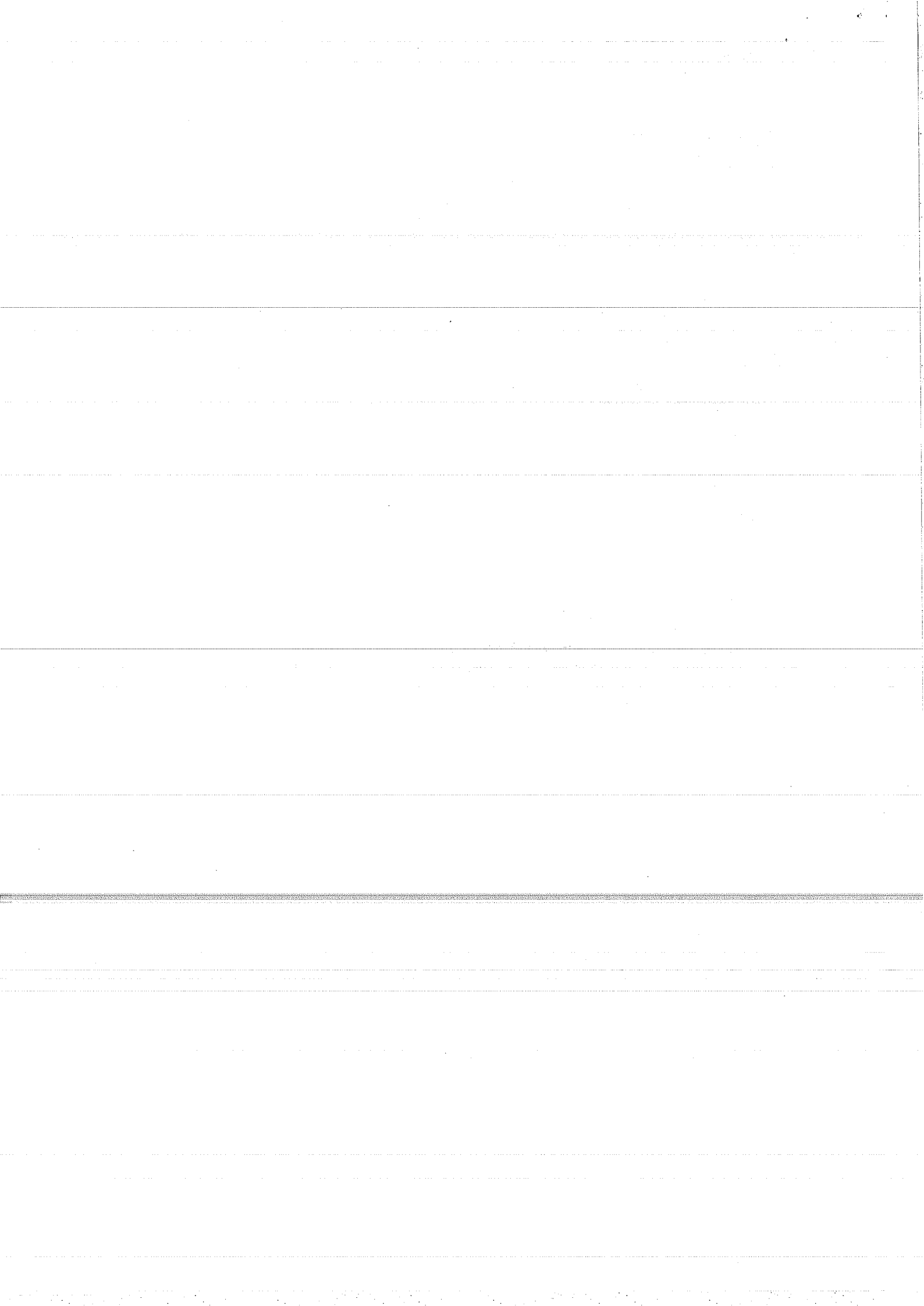

[ERREBIAN]²
esperienza al lavoro

ERREBIAN SpA
 Via dell'Informatica, 8
 00071 S. Palomba
 Pomezia (RM)
 Centralino 06 918261
 Fax 06 91826201-02-03
 www.errebian.it

P. IVA IT 02044501001
 R.E.A. n° 658104
 Cod. Fisc. e C.C.I.A.A. 06397890596
 Azienda Cert. UNI EN ISO 9001:2008
 e UNI EN ISO 14001:2004
 Servizio Clienti N. Verde 800 868 011
 customercare@errebian.it

INTESTAZIONE COMUNE DI TAORMINA CORSO UMBERTO 146 98033 TAORMINA C.F./P.IVA 00299100834	DESTINAZIONE MERCE COMUNE DI TAORMINA UFF. ANAGRAFE VIA DAMIANO ROSSO 98033 TAORMINA CONSEGNA AL PIANO NR TELEF. 0942213104/0
VI PREGHIAMO DI CONTROLLARE L'ESATTEZZA DEI VS. DATI ANAGRAFICI, COMUNICANDOCI EVENTUALI INESATTEZZE AI SENSI DEL D.L. 633/72 E SUCCESSIVE MODIFICAZIONI. DIVERSAMENTE, DECLINIAMO OGNI NOSTRA RESPONSABILITÀ.	

NUMERO E DATA M /100204 7/07/2017	COD. CLIENTE 186437	MODALITÀ DI PAGAMENTO BONIFICO BANCARIO 60 GG.F.M.	 AE175947462
TIPO DI DOCUMENTO DOC. DI TRASPORTO	COD. AGENTE 557		

N. ORD.	CODICE ARTICOLO	DESCRIZIONE	U.M.	QUANTITÀ	PREZZO UNITARIO	SCONTO %	IMPORTO	I.V.A.
		IPA: J935MQ PON: RESIDUO ORDINE DI MAGGIO CIG: ND ORDINE CLIENTE: VS del 06072017 RIFERIMENTO MAG.: 00005947462						
768169	PL5234	CARTA FABRIANO COPY 2 A3 C5	CF	2				
768169	PL5233	CARTA FABRIANO COPY 2 A4 C5	CF	15				
768169	PL4374	CARTA IG MAXI 2 VELI C24	CF	8				
768169	7335	CARTA ASCIUGAMANI Z TOP C20	CF	4				
		RIF. ORD WEB 906756-20170706						
Comune di Taormina Protocollo Generale N. 0015226 del 17/07/2017 AREA ECONOMICO FINANZIARIA								
% I. V. A.	IMPONIBILE EURO	IMPORTO I.V.A. EURO	SPESE INCASSO	SPESE TRASPORTO	NETTO MERCE EURO	TOTALE I.V.A. EURO	TOTALE EURO	

PAGINA 1

CONSEGNA AL CLIENTE Vi preghiamo indicare la data e l'ora del ricevimento della merce. Grazie. Verificare che il numero dei colli corrisponda a quanto indicato sul documento - verificare che i colli siano integri e non presentino segni di manomissione - in caso di anomalie firmare il documento con riserva di controllo.	CARTONI 29	PALLETS 2	TOT. COLLI 8	PESO KG. 294,10	CAUSALE DEL TRASPORTO VENDITA	TRASPORTO A CURA DEL: DATA _____ ORA _____	MITTENTE FIRMA DEL CONDUCENTE	DESTINATARIO FIRMA DEL PRIMO VETTORE	VLTYCR XX
	PRIMO VETTORE GLS SRL IATA MI/0662022/M VIA BASENTO 19 (MI) P.I. 04102770965					DATA 7/07/2017 ORA 1125	FIRMA DEL PRIMO VETTORE		
	SECONDO VETTORE					DATA _____ ORA _____	FIRMA DEL SECONDO VETTORE		
	CONTRIBUTO AMBIENTALE CONAI ASSOLTO ALL'ORIGINE					DATA _____ ORA _____	FIRMA PER RICEVUTA		

CONDIZIONI DI VENDITA

1) I reclami sui prodotti devono essere comunicati per iscritto entro 8 giorni dal ricevimento della merce. 2) La richiesta di sostituzione di prodotti non conformi all'ordine deve essere comunicata per iscritto entro 30 giorni dalla data della fattura. 3) I resi e le sostituzioni di merce devono essere autorizzati dal Servizio Clienti Errebian S.p.A. 4) Il Cliente non possessore di partita IVA può avvalersi del diritto di recesso entro 10 giorni dalla consegna della merce senza spese. 5) Il pagamento deve essere effettuato esclusivamente in favore di Errebian S.p.A. 6) È ammesso il pagamento al corriere tramite contanti o assegno non trasferibile intestato alla Errebian S.p.A. Per importi superiori a 516,00 euro IVA inclusa, l'assegno deve essere circolare. 7) Per il caso di ritardato pagamento alla scadenza, sulle somme dovute decorrerà un interesse pari al saggio stabilito ex art. 4 e 5 del D. Lgs 2002 n. 231 oltre all'applicazione delle spese sostenute per il recupero del credito.

1. The first part of the document discusses the importance of maintaining accurate records of all transactions.

2. It is essential to ensure that all data is entered correctly and that the system is regularly updated.

3. The second section covers the various methods used to collect and analyze data, including surveys and interviews.

4. These methods are used to gather information about the behavior and attitudes of the study population.

5. The third part of the document describes the statistical techniques used to analyze the data and draw conclusions.

6. These techniques include regression analysis, factor analysis, and cluster analysis, among others.

7. The final section discusses the ethical considerations that must be taken into account when conducting research.

8. It is important to ensure that the rights and privacy of the study participants are protected at all times.

9. The document concludes by emphasizing the need for transparency and accountability in the research process.

10. This ensures that the findings are reliable and can be used to inform policy and practice.

11. The overall goal of the research is to improve our understanding of the phenomena being studied.

12. This will help us to identify the factors that influence behavior and to develop effective interventions.

13. The research is being conducted in a systematic and rigorous manner to ensure the highest quality of results.

14. The findings will be made available to the public and to other researchers in the field.

15. This will help to advance the knowledge of the field and to improve the lives of the people we are studying.

16. The research is being funded by a grant from the National Science Foundation.

17. The grant is being used to support the salaries of the researchers and to cover the costs of the data collection and analysis.

18. The research is being conducted in collaboration with several other researchers in the field.

19. This will help to ensure that the research is comprehensive and that all relevant factors are taken into account.

20. The research is being conducted in a timely manner to ensure that the findings are relevant and useful.



ERREBIAN SpA
Via dell'Informatica 8
00071 S. Palomba
Pomezia (RM)
Centralino 06 918261
Fax 06 91826201-02-03
www.errebian.it

P. IVA IT 02044501001
R.E.A. n° 658104
Cod. Fisc. e C.C.I.A.A. 08397980568
Azienda Cert. UNI EN ISO 9001:2008
e UNI EN ISO 14001:2004
Servizio Clienti N. Verde 800 868 011
customercare@errebian.it

INTESTAZIONE COMUNE DI TAORMINA	DESTINAZIONE MERCE COMUNE DI TAORMINA UFF. ANAGRAFE
CORSO UMBERTO 146 98033 TAORMINA C.F./P.IVA 00299100834	VIA DAMIANO ROSSO 98033 TAORMINA CONSEGNA AL PIANO NR TELEF. 0942213104/0
VI PREGHIAMO DI CONTROLLARE L'ESATTEZZA DEI VS. DATI ANAGRAFICI, COMUNICANDOCI EVENTUALI INESATTEZZE AI SENSI DEL D.L. 633/72 E SUCCESSIVE MODIFICAZIONI, DIVERSAMENTE, DECLINIAMO OGNI NOSTRA RESPONSABILITÀ.	

NUMERO E DATA M /100204 7/07/2017	COD. CLIENTE 186437	MODALITÀ DI PAGAMENTO BONIFICO BANCARIO 60 GG.F.M.	 AE175947462
TIPO DI DOCUMENTO DOC. DI TRASPORTO	COD. AGENTE 557		

N. ORD.	CODICE ARTICOLO	DESCRIZIONE	U.M.	QUANTITÀ	PREZZO UNITARIO	SCONTO %	IMPORTO	I.V.A.
		IPA: J935MQ PON: RESIDUO ORDINE DI MAGGIO CIG: ND ORDINE CLIENTE: VS del 06072017 RIFERIMENTO MAG.: 00005947462						
768169	PL5234	CARTA FABRIANO COPY 2 A3 C5	CF	2				
768169	PL5233	CARTA FABRIANO COPY 2 A4 C5	CF	15				
768169	PL4374	CARTA IG MAXI 2 VELI C24	CF	8				
768169	7335	CARTA ASCIUGAMANI Z TOP C20 RIF. ORD WEB 906756-20170706	CF	4				
Comune di Taormina Protocollo Generale N. 0015226 del 17/07/2017 AREA ECONOMICO FINANZIARIA								
PAGINA 1								

% I.V.A.	IMPONIBILE EURO	IMPORTO I.V.A. EURO	SPESE INCASSO	SPESE TRASPORTO	NETTO MERCE EURO	TOTALE I.V.A. EURO	TOTALE EURO
----------	-----------------	---------------------	---------------	-----------------	------------------	--------------------	-------------

CONSEGNA AL CLIENTE Vi preghiamo indicare la data e l'ora del ricevimento della merce. Grazie. Verificare che il numero dei colli corrisponda a quanto indicato sul documento - verificare che i colli siano integri e non presentino segni di manomissione - in caso di anomalie firmare il documento con riserva di controllo.	CARTONI	PALLETS	TOT. COLLI	PESO KG.	CAUSALE DEL TRASPORTO	TRASPORTO A CURA DEL:		MITTENTE	CL51N17FRK1	ULTICOL
	29	2	8	294,10	VENDITA	DATA	ORA	FIRMA DEL CONDUCENTE		XX
	PRIMO VETTORE	GLS SRL IATA MI/0862622/M				DATA	ORA	FIRMA DEL PRIMO VETTORE		
	SECONDO VETTORE	VIA BASENTO 19 (MI) P.I. 04102770965				7/07/2017	1125	FIRMA DEL SECONDO VETTORE		
	CONTRIBUTO AMBIENTALE CONAI ASSOLTO ALL'ORIGINE						DATA	ORA	FIRMA PER RICEVUTA	

CONDIZIONI DI VENDITA
 1) I reclami sui prodotti devono essere comunicati per iscritto entro 8 giorni dal ricevimento della merce. 2) Le richieste di sostituzione di prodotti non conformi all'ordine deve essere comunicata per iscritto entro 30 giorni dalla data della fattura. 3) I resi e le sostituzioni di merce devono essere autorizzati dal Servizio Clienti Errebian S.p.A. 4) Il Cliente non possessore di partita IVA può avvalersi del diritto di recesso entro 10 giorni dalla consegna della merce senza spese. 5) Il pagamento deve essere effettuato esclusivamente in favore di Errebian S.p.A. 6) È ammesso il pagamento al corriere tramite contanti o assegno non trasferibile intestato alla Errebian S.p.A. Per importi superiori a 516.00 euro IVA inclusa, l'assegno deve essere circolare. 7) Per il caso di ritardato pagamento alla scadenza, sulle somme dovute decorrerà un interesse pari al saggio stabilito ex art. 4 e 5 del D. Lgs 2002 n. 231 oltre all'applicazione delle spese sostenute per il recupero del credito.

