

IMP 806
LUE 391**FATTURA ELETTRONICA**R
Versione FPA12**Dati relativi alla trasmissione**

Identificativo del trasmittente: **IT08397890586**
Progressivo di invio: **11TB2**
Formato Trasmissione: **FPA12**
Codice Amministrazione destinataria: **J935MQ**
Telefono del trasmittente: **06918261**
E-mail del trasmittente: **customercare@errebian.it**

15365
18/12/2017**Dati del cedente / prestatore****Dati anagrafici**

Identificativo fiscale ai fini IVA: **IT02044501001**
Codice fiscale: **08397890586**
Denominazione: **ERREBIAN S.P.A.**
Regime fiscale: **RF01** (ordinario)

Dati della sede

Indirizzo: **Via dell'informatica**
Numero civico: **8**
CAP: **00071**
Comune: **Pomezia**
Provincia: **RM**
Nazione: **IT**

Dati del cessionario / committente**Dati anagrafici**

Identificativo fiscale ai fini IVA: **IT00299100834**
Denominazione: **COMUNE DI TAORMINA**

Dati della sede

Indirizzo: **CORSO UMBERTO 146**
CAP: **98033**
Comune: **TAORMINA**
Provincia: **ME**
Nazione: **IT**

Versione prodotta con foglio di stile SdI www.fatturapa.gov.it

Versione FPA12

Dati generali del documento

Tipologia documento: **TD01** (fattura)
Valuta importi: **EUR**

1. The first part of the document is a list of names and addresses.

2. The second part of the document is a list of names and addresses.

3. The third part of the document is a list of names and addresses.

4. The fourth part of the document is a list of names and addresses.

5. The fifth part of the document is a list of names and addresses.

6. The sixth part of the document is a list of names and addresses.

7. The seventh part of the document is a list of names and addresses.

8. The eighth part of the document is a list of names and addresses.

9. The ninth part of the document is a list of names and addresses.

10. The tenth part of the document is a list of names and addresses.

11. The eleventh part of the document is a list of names and addresses.

12. The twelfth part of the document is a list of names and addresses.

13. The thirteenth part of the document is a list of names and addresses.

14. The fourteenth part of the document is a list of names and addresses.

15. The fifteenth part of the document is a list of names and addresses.

16. The sixteenth part of the document is a list of names and addresses.

17. The seventeenth part of the document is a list of names and addresses.

18. The eighteenth part of the document is a list of names and addresses.

19. The nineteenth part of the document is a list of names and addresses.

20. The twentieth part of the document is a list of names and addresses.

Data documento: **2017-07-17** (17 Luglio 2017)

Numero documento: **V2/556141**

Importo totale documento: **641.72**

Dati dell'ordine di acquisto

Numero linea di fattura a cui si riferisce: **1**

Identificativo ordine di acquisto: **VS**

Data ordine di acquisto: **2017-04-28** (28 Aprile 2017)

Codice Identificativo Gara (CIG): **ND**

Dati relativi alle linee di dettaglio della fornitura

Nr. linea: 1

Descrizione bene/servizio: **DDT NR 63243 DEL 28/04/2017**

Valore unitario: **0.0000**

Valore totale: **0.00**

IVA (%): **0.00**

Natura operazione: **N2** (non soggetta)

Nr. linea: 2

Descrizione bene/servizio: **MERCE SPEDITA A COMUNE DI TAORMINA UFF.ECONOMATO**

Valore unitario: **0.0000**

Valore totale: **0.00**

IVA (%): **0.00**

Natura operazione: **N2** (non soggetta)

Nr. linea: 3

Descrizione bene/servizio: **CORSO UMBERTO 146 - TAORMINA -ME**

Valore unitario: **0.0000**

Valore totale: **0.00**

IVA (%): **0.00**

Natura operazione: **N2** (non soggetta)

Nr. linea: 4

Codifica articolo

Tipo:

Valore: **PL8530**

Descrizione bene/servizio: **SAPONE PHARMA SOAP ML 1000**

Quantità: **32.00**

Unità di misura: **N**

Valore unitario: **10.5000**

Valore totale: **336.00**

IVA (%): **22.00**

Nr. linea: 5

Codifica articolo

Tipo:

Valore: **PL9152**

Descrizione bene/servizio: **GEL DISINFETTANTE X-GERM 500 M**

Quantità: **20.00**

Unità di misura: **N**

Valore unitario: **9.5000**

Valore totale: **190.00**

IVA (%): **22.00**

Dati di riepilogo per aliquota IVA e natura

Aliquota IVA (%): **0.00**

Natura operazioni: **N2** (non soggette)

Totale imponibile/importo: **0.00**

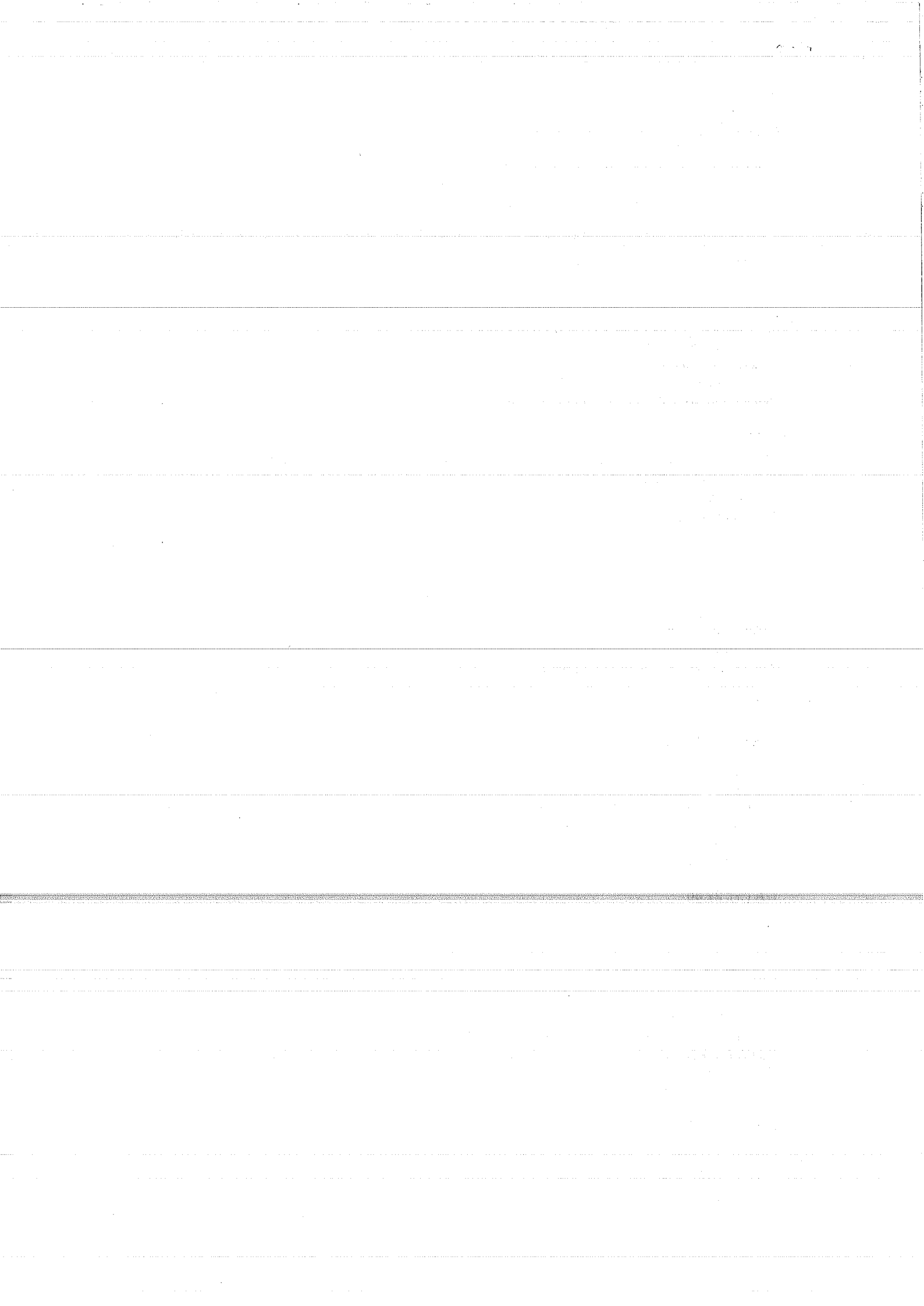

Totale imposta: **0.00**
Esigibilità IVA: **S** (scissione dei pagamenti)

Aliquota IVA (%): **22.00**
Totale imponibile/importo: **526.00**
Totale imposta: **115.72**
Esigibilità IVA: **S** (scissione dei pagamenti)

Dati relativi al pagamento

Condizioni di pagamento: **TP02** (pagamento completo)

Dettaglio pagamento

Beneficiario del pagamento: **ERREBIAN S.P.A.**
Modalità: **MP05** (bonifico)
Data scadenza pagamento: **2017-09-30** (30 Settembre 2017)
Importo: **526.00**
Istituto finanziario: **BANCA POPOLARE DEL LAZIO - ENTI PUBBLICI**
Codice IBAN: **IT29B0510438990CC0110523402**

Versione prodotta con foglio di stile Sdl www.fatturapa.gov.it

[The page contains extremely faint and illegible text, likely bleed-through from the reverse side of the document. No specific content can be transcribed.]