

IMP 483
LIE 416**FATTURA ELETTRONICA**

Versione FPA12

Dati relativi alla trasmissione

Identificativo del trasmittente: **IT08397890586**
Progressivo di invio: **11WLG**
Formato Trasmissione: **FPA12**
Codice Amministrazione destinataria: **J935MQ**
Telefono del trasmittente: **06918261**
E-mail del trasmittente: **customer-care@errebian.it**

R

18/133
18/9/2012**Dati del cedente / prestatore****Dati anagrafici**

Identificativo fiscale ai fini IVA: **IT02044501001**
Codice fiscale: **08397890586**
Denominazione: **ERREBIAN S.P.A.**
Regime fiscale: **RF01** (ordinario)

Dati della sede

Indirizzo: **Via dell'informatica**
Numero civico: **8**
CAP: **00071**
Comune: **Pomezia**
Provincia: **RM**
Nazione: **IT**

Dati del cessionario / committente**Dati anagrafici**

Identificativo fiscale ai fini IVA: **IT00299100834**
Denominazione: **COMUNE DI TAORMINA**

Dati della sede

Indirizzo: **CORSO UMBERTO 146**
CAP: **98033**
Comune: **TAORMINA**
Provincia: **ME**
Nazione: **IT**

Versione prodotta con foglio di stile Sdl www.fatturapa.gov.it

Versione FPA12

Dati generali del documento

Tipologia documento: **TD01** (fattura)
Valuta importi: **EUR**

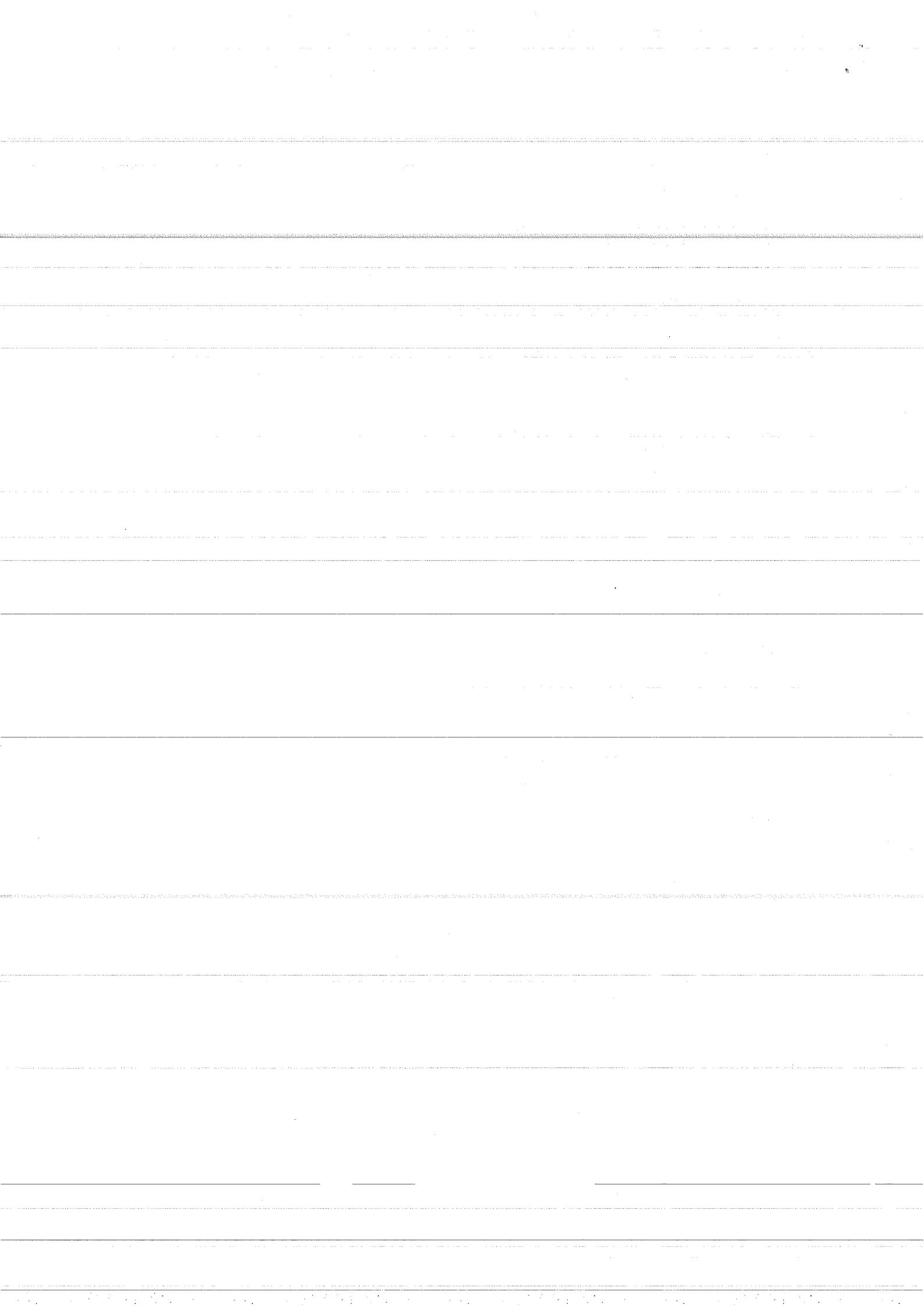

Data documento: **2017-09-18** (18 Settembre 2017)

Numero documento: **V2/570783**

Importo totale documento: **190.32**

Dati dell'ordine di acquisto

Numero linea di fattura a cui si riferisce: **1**

Identificativo ordine di acquisto: **VS**

Data ordine di acquisto: **2017-09-13** (13 Settembre 2017)

Codice Identificativo Gara (CIG): **ND**

Dati del documento di trasporto

Numero DDT: **M /128380**

Data DDT: **2017-09-13** (13 Settembre 2017)

Dati relativi alle linee di dettaglio della fornitura

Nr. linea: 1

Codifica articolo

Tipo:

Valore: **7335**

Descrizione bene/servizio: **CARTA ASCIUGAMANI Z TOP C20**

Quantità: **4.00**

Unità di misura: **CF**

Valore unitario: **39.0000**

Valore totale: **156.00**

IVA (%): **22.00**

Nr. linea: 2

Descrizione bene/servizio: **RIF. ORD WEB 927535-20170913**

Valore unitario: **0.0000**

Valore totale: **0.00**

IVA (%): **0.00**

Natura operazione: **N2** (non soggetta)

Dati di riepilogo per aliquota IVA e natura

Aliquota IVA (%): **0.00**

Natura operazioni: **N2** (non soggette)

Totale imponibile/importo: **0.00**

Totale imposta: **0.00**

Esigibilità IVA: **S** (scissione dei pagamenti)

Aliquota IVA (%): **22.00**

Totale imponibile/importo: **156.00**

Totale imposta: **34.32**

Esigibilità IVA: **S** (scissione dei pagamenti)

Dati relativi al pagamento

Condizioni di pagamento: **TP02** (pagamento completo)

Dettaglio pagamento

Beneficiario del pagamento: **ERREBIAN S.P.A.**

Modalità: **MP05** (bonifico)

Data scadenza pagamento: **2017-11-17** (17 Novembre 2017)

Importo: **156.00**

Istituto finanziario: **BANCA POPOLARE DEL LAZIO - ENTI PUBBLICI**

Codice IBAN: **IT29B0510438990CC0110523402**

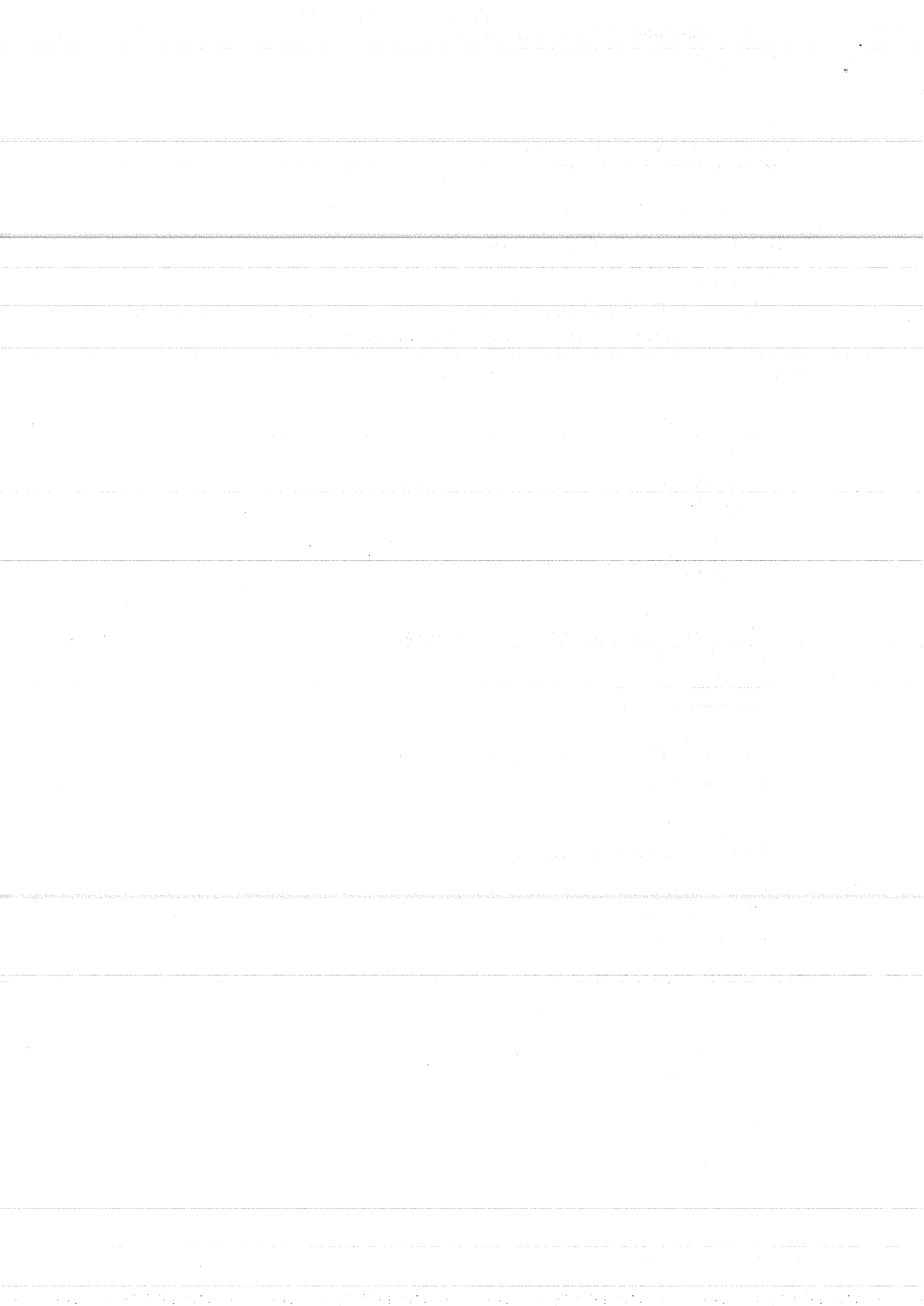

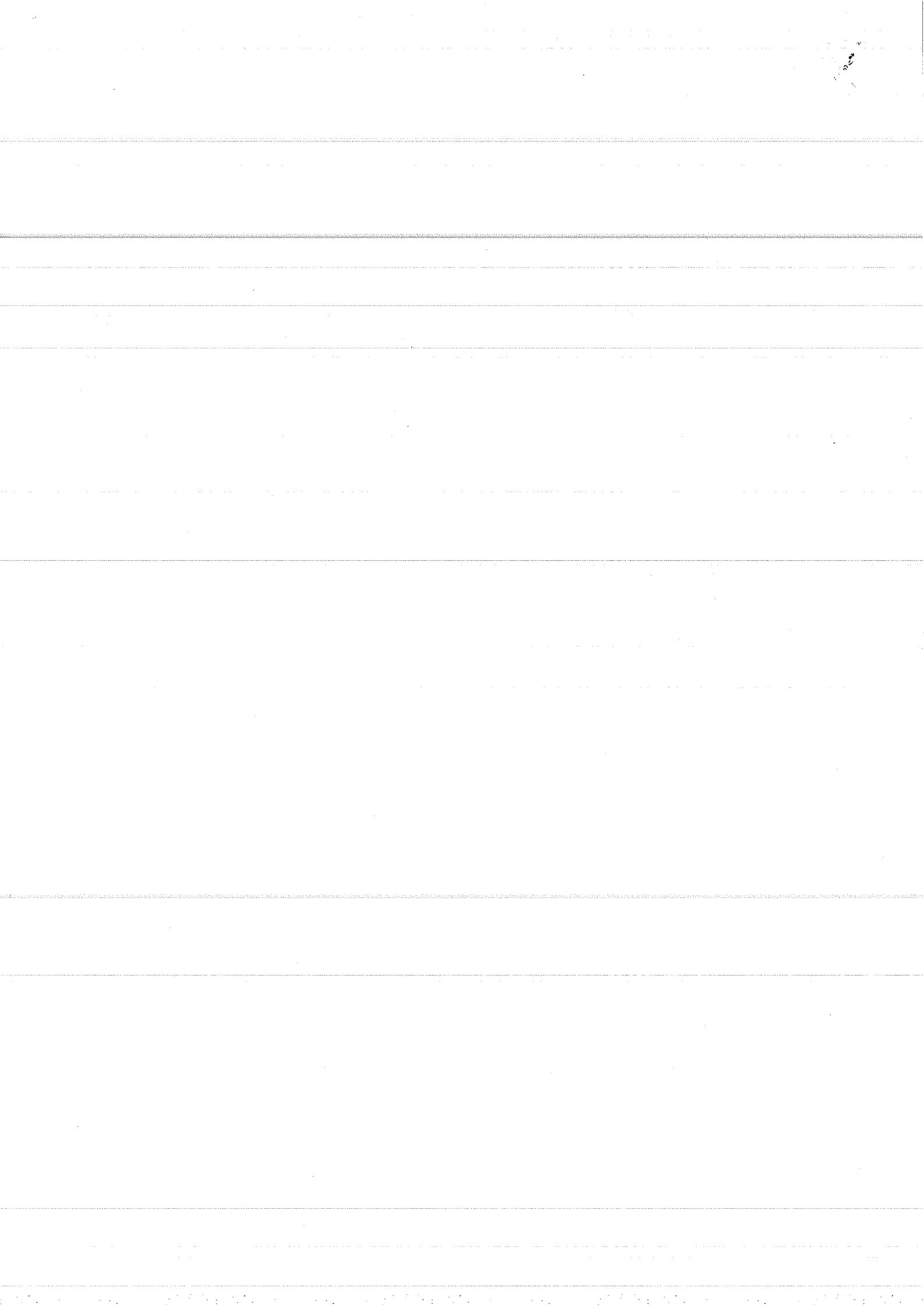



*** COPIA DESTINATARIO ***

18/09/2017 08:34:38

RL746645012

Distinta: 19342 NORD2/045 Pag. 1/1

[ERREBIAN]²
esperienza al lavoro

ERREBIAN SpA
Via dell'Informatica, 8
00071 S. Palomba
Pomezia (RM)
Centralino 06 918261
Fax 06 91826201-02-03
www.errebian.it

P. IVA IT 02044501001
R.E.A. n° 658104
Cod. Fisc. e C.C.I.A.A. 09397890586
Azienda Cert. UNI EN ISO 9001:2008
e UNI EN ISO 14001:2004
Servizio Clienti N. Verde 800 868 011
customercare@errebian.it

INTESTAZIONE
COMUNE DI TAORMINA

CORSO UMBERTO 146
98033 TAORMINA
C.F./P.IVA 00299100834

DESTINAZIONE MERCE
COMUNE DI TAORMINA GABINETTO DEL SI

CORSO UMBERTO 217 1° PIANO
ME 98033 TAORMINA ME
CONSEGNA AL PIANO
NR TELEF. 0942610302

VI PREGHIAMO DI CONTROLLARE L'ESATTEZZA DEI VS. DATI ANAGRAFICI, COMUNICANDOCI EVENTUALI INESATTEZZE AI SENSI DEL D.L. 633/72 E SUCCESSIVE MODIFICAZIONI. DIVERSAMENTE, DECLINIAMO OGNI NOSTRA RESPONSABILITÀ.

NUMERO E DATA M /128380 13/09/2017	COD. CLIENTE 186437	MODALITÀ DI PAGAMENTO BONIFICO BANCARIO 60 GG.F.M.	 AE175994872
TIPO DI DOCUMENTO DOC. DI TRASPORTO	COL. AGENTE 557		

N. ORD.	CODICE ARTICOLO	DESCRIZIONE	U.M.	QUANTITÀ	PREZZO UNITARIO	SCONTO %	IMPORTO	I.V.A.
900512	7335	IPA: J935M0 CIG: ND ORDINE CLIENTE: VS del 13092017 RIFERIMENTO MAG.: 0005994872 CARTA ASCIUGAMANI Z TOP C20 RIF. ORD WEB 927535-20170913	CF	4				
							PAGINA 1	

% I. V. A.	IMPONIBILE EURO	IMPORTO I.V.A. EURO	SPESE INCASSO	SPESE TRASPORTO	NETTO MERCE EURO	TOTALE I.V.A. EURO	TOTALE EURO
------------	-----------------	---------------------	---------------	-----------------	------------------	--------------------	-------------

CONSEGNA AL CLIENTE Vi preghiamo indicare la data e l'ora del ricevimento della merce. Grazie. Verificare che il numero dei colli corrisponda a quanto indicato sul documento - verificare che i colli siano integri e non presentino segni di manomissione - in caso di anomalie firmare il documento con riserva di controllo.	CARTONI 4	PALLETS 4	TOT. COLLI 4	PESO KG. 32,00	CAUSALE DEL TRASPORTO VENDITA	TRASPORTO A CURA DEL:	MITTENTE	DESTINATARIO	VLTI ORL XX
	PRIMO VETTORE	TNT GLOBAL EXPRESS SPA-IATA 3847249			DATA	ORA	FIRMA DEL CONDUCENTE		
	SECONDO VETTORE	VIA E. FILIBERTO 7-P, IVA 09399680153			DATA	ORA	FIRMA DEL PRIMO VETTORE		
	CONTRIBUTO AMBIENTALE CONAI ASSOLTO ALL'ORIGINE					DATA	ORA	FIRMA PER RICEVUTA	

CONDIZIONI DI VENDITA

1) I reclami sui prodotti devono essere comunicati per iscritto entro 8 giorni dal ricevimento della merce. 2) La richiesta di sostituzione di prodotti non conformi all'ordine deve essere comunicata per iscritto entro 30 giorni dalla data della fattura. 3) I resi e le sostituzioni di merce devono essere autorizzati dal Servizio Clienti Errebian S.p.A. 4) Il Cliente non possessore di partita IVA può avvalersi del diritto di recesso entro 10 giorni dalla consegna della merce senza spese. 5) Il pagamento deve essere effettuato esclusivamente in favore di Errebian S.p.A. 6) È ammesso il pagamento al corriere tramite contanti o assegno non trasferibile intestato alla Errebian S.p.A. Per importi superiori a 516,00 euro IVA inclusa, l'assegno deve essere circolare. 7) Per il caso di ritardato pagamento alla scadenza, sulle somme dovute decorrerà un interesse pari al saggio stabilito ex art. 4 e 5 del D. Lgs 2002 n. 231 oltre all'applicazione delle spese sostenute per il recupero del credito.

