

FMP 904  
LIR 421**FATTURA ELETTRONICA**

.Versione FPA12

**Dati relativi alla trasmissione**

Identificativo del trasmittente: **IT08397890586**  
Progressivo di invio: **11Y08**  
Formato Trasmissione: **FPA12**  
Codice Amministrazione destinataria: **J935MQ**  
Telefono del trasmittente: **06918261**  
E-mail del trasmittente: **customercare@errebian.it**

R

20812

~~1/10/2017~~**Dati del cedente / prestatore****Dati anagrafici**

Identificativo fiscale ai fini IVA: **IT02044501001**  
Codice fiscale: **08397890586**  
Denominazione: **ERREBIAN S.P.A.**  
Regime fiscale: **RF01** (ordinario)

**Dati della sede**

Indirizzo: **Via dell'informatica**  
Numero civico: **8**  
CAP: **00071**  
Comune: **Pomezia**  
Provincia: **RM**  
Nazione: **IT**

**Dati del cessionario / committente****Dati anagrafici**

Identificativo fiscale ai fini IVA: **IT00299100834**  
Denominazione: **COMUNE DI TAORMINA**

**Dati della sede**

Indirizzo: **CORSO UMBERTO 146**  
CAP: **98033**  
Comune: **TAORMINA**  
Provincia: **ME**  
Nazione: **IT**

Versione prodotta con foglio di stile SdI [www.fatturapa.gov.it](http://www.fatturapa.gov.it)

Versione FPA12

**Dati generali del documento**

Tipologia documento: **TD01** (fattura)  
Valuta importi: **EUR**

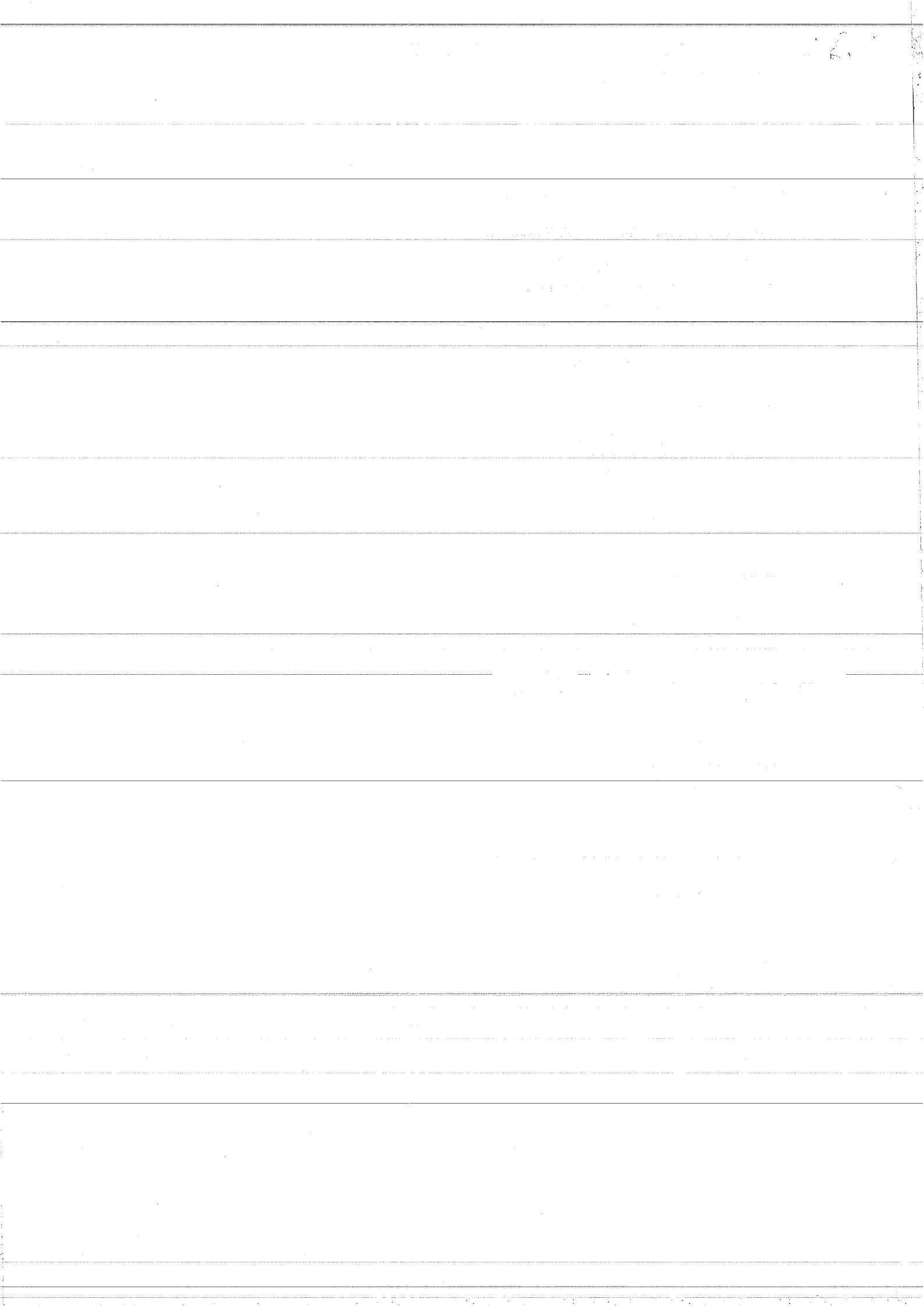

Data documento: **2017-09-29** (29 Settembre 2017)Numero documento: **V2/575296**Importo totale documento: **819.84**

## Dati dell'ordine di acquisto

Numero linea di fattura a cui si riferisce: **1**Identificativo ordine di acquisto: **VS**Data ordine di acquisto: **2017-09-06** (06 Settembre 2017)Codice commessa/convenzione: **RESIDUO INEVASO 1 SEMESTRE**Codice Identificativo Gara (CIG): **ND**

## Dati del documento di trasporto

Numero DDT: **M /137322**Data DDT: **2017-09-28** (28 Settembre 2017)

## Dati relativi alle linee di dettaglio della fornitura

### Nr. linea: 1

#### Codifica articolo

Tipo:

Valore: **PL7247**Descrizione bene/servizio: **POST-IT 654-6SS-RIO 76X76 C6**Quantità: **12.00**Unità di misura: **CF**Valore unitario: **13.5000**Valore totale: **162.00**IVA (%): **22.00**

### Nr. linea: 2

#### Codifica articolo

Tipo:

Valore: **5729**Descrizione bene/servizio: **POST-IT 3M 655 76X127 GI C12**Quantità: **6.00**Unità di misura: **CF**Valore unitario: **32.0000**Valore totale: **192.00**IVA (%): **22.00**

### Nr. linea: 3

#### Codifica articolo

Tipo:

Valore: **7013**Descrizione bene/servizio: **POST-IT 3M MEMO CUBE 2028S GI**Quantità: **12.00**Unità di misura: **N**Valore unitario: **8.5000**Valore totale: **102.00**IVA (%): **22.00**

### Nr. linea: 4

#### Codifica articolo

Tipo:

Valore: **8111**Descrizione bene/servizio: **3M POST-IT 654NO AR NEON C6**Quantità: **12.00**Unità di misura: **CF**

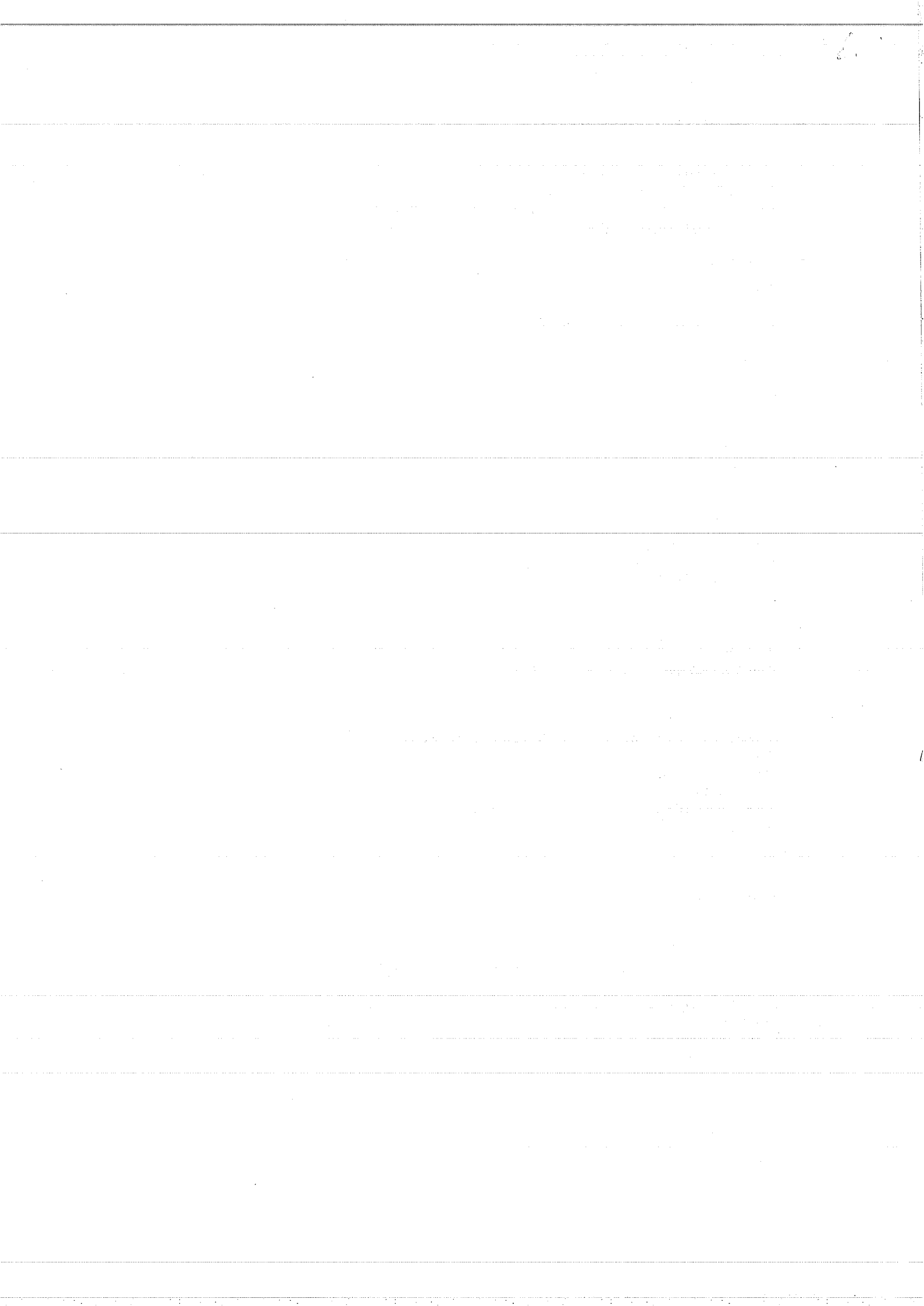

Valore unitario: **13.0000**

Valore totale: **156.00**

IVA (%): **22.00**

**Nr. linea: 5**

Descrizione bene/servizio: **RIF. ORD WEB 924888-20170906**

Valore unitario: **0.0000**

Valore totale: **0.00**

IVA (%): **0.00**

Natura operazione: **N2 (non soggetta)**

**Nr. linea: 6**

**Codifica articolo**

Tipo:

Valore: **1772**

Descrizione bene/servizio: **CARTA IQ COLOR A4 G160 AR**

Quantità: **3.00**

Unità di misura: **N**

Valore unitario: **12.0000**

Valore totale: **36.00**

IVA (%): **22.00**

**Nr. linea: 7**

**Codifica articolo**

Tipo:

Valore: **4042**

Descrizione bene/servizio: **CARTA F./LAS A4 VE F. 160G**

Quantità: **2.00**

Unità di misura: **N**

Valore unitario: **12.0000**

Valore totale: **24.00**

IVA (%): **22.00**

## Dati di riepilogo per aliquota IVA e natura

Aliquota IVA (%): **0.00**

Natura operazioni: **N2 (non soggette)**

Totale imponibile/importo: **0.00**

Totale imposta: **0.00**

Esigibilità IVA: **S (scissione dei pagamenti)**

Aliquota IVA (%): **22.00**

Totale imponibile/importo: **672.00**

Totale imposta: **147.84**

Esigibilità IVA: **S (scissione dei pagamenti)**

## Dati relativi al pagamento

Condizioni di pagamento: **TP02 (pagamento completo)**

### Dettaglio pagamento

Beneficiario del pagamento: **ERREBIAN S.P.A.**

Modalità: **MP05 (bonifico)**

Data scadenza pagamento: **2017-11-30 (30 Novembre 2017)**

Importo: **672.00**

Istituto finanziario: **BANCA POPOLARE DEL LAZIO - ENTI PUBBLICI**

Codice IBAN: **IT29B0510438990CC0110523402**

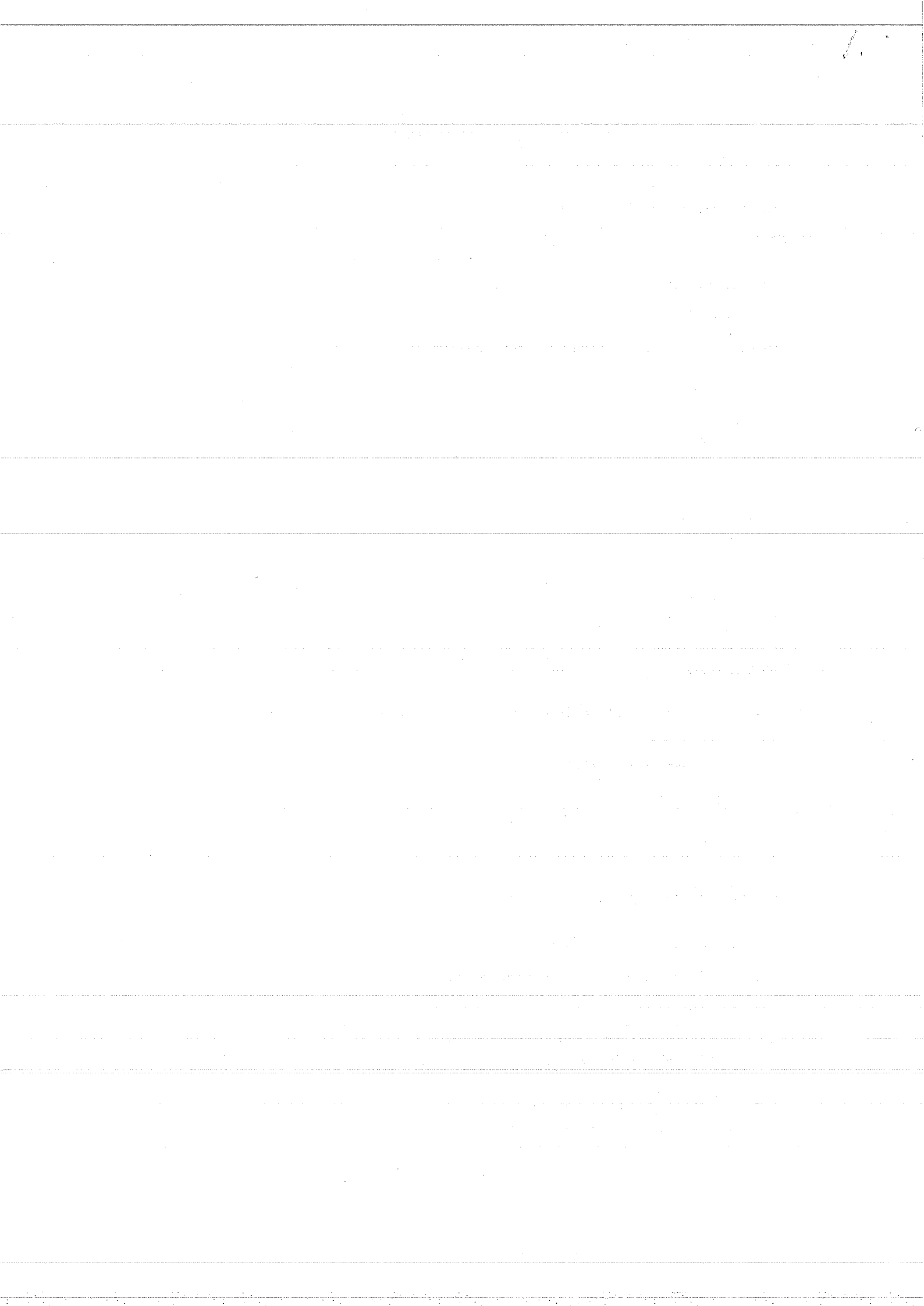



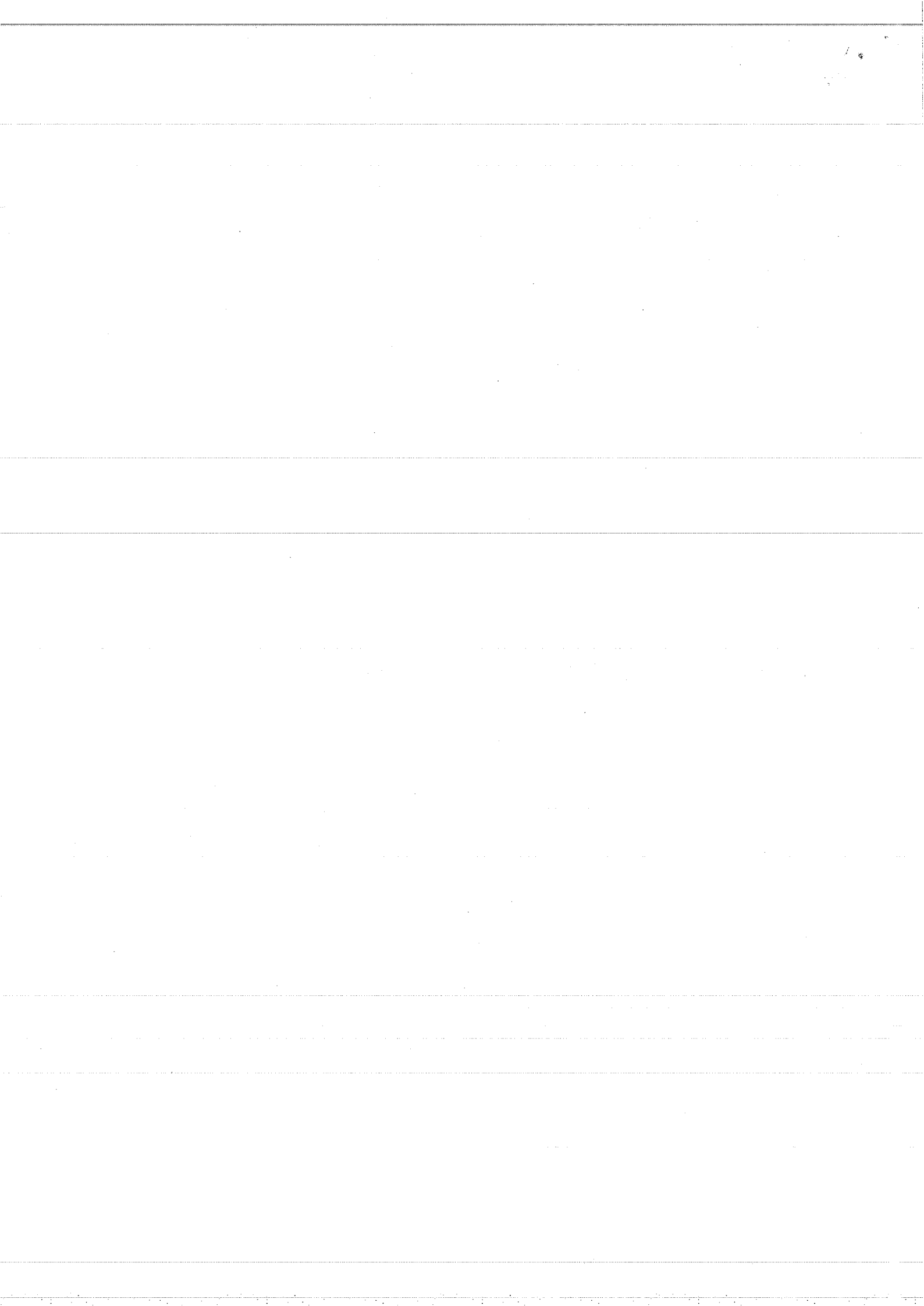





\*\*\* COPIA DESTINATARIO \*\*\*  
 RL746685811

02/10/2017 08:59:14

Distinta: 20511 NORD2 /065 Pag. 1/1

**[ERREBIAN]**<sup>2</sup>  
 esperienza al lavoro

ERREBIAN SpA  
 Via dell'Informatica, 8  
 00071 S. Palomba  
 Pomezia (RM)  
 Centralino 06 918261  
 Fax 06 91826201-02-03  
 www.errebian.it

P. IVA IT 02044501001  
 R.E.A. n° 659104  
 Cod. Fisc. e C.C.I.A.A. 08397890586  
 Azienda Cert. UNI EN ISO 9001:2008  
 e UNI EN ISO 14001:2004  
 Servizio Clienti N. Verde 800 868 011  
 customercare@errebian.it

INTESTAZIONE  
 COMUNE DI TAORMINA

DESTINAZIONE MERCE  
 COMUNE DI TAORMINA UFF. ECONOMATO

CORSO UMBERTO 146  
 98033 TAORMINA  
 C.F./P.IVA 00299100834

CORSO UMBERTO 146  
 ME 98033 TAORMINA ME  
 CONSEGNA AL PIANO  
 NR TELEF. 0942213104/0

VI PREGHIAMO DI CONTROLLARE L'ESATTEZZA DEI VS. DATI ANAGRAFICI, COMUNICANDOCI EVENTUALI INESATTEZZE AI SENSI DEL D.L. 633/72 E SUCCESSIVE MODIFICAZIONI. DIVERSAMENTE, DECLINIAMO OGNI NOSTRA RESPONSABILITÀ.

NUMERO E DATA M /137322 28/09/2017	COD. CLIENTE 186437	MODALITÀ DI PAGAMENTO BONIFICO BANCARIO 60 GG.F.M.	 AE176009580
TIPO DI DOCUMENTO DOC. DI TRASPORTO	COD. AGENTE 557		

N. ORD.	CODICE ARTICOLO	DESCRIZIONE	U.M.	QUANTITÀ	PREZZO UNITARIO	SCONTO %	IMPORTO	I.V.A.
		IPA: J935MQ PON: RESIDUO INEVASO 1° SEMESTRE CIG: ND ORDINE CLIENTE: VS del 06092017 RIFERIMENTO MAG.: 00006009580						
885398	PL7247	POST-IT 654-6SS-RIO 76X76 C6	CF	12				
885398	5729	POST-IT 3M 655 76X127 GI C12	CF	6				
885398	7013	POST-IT 3M MEMO CUBE 2028S GI	N	12				
885398	8111	3M POST-IT 654NO AR NEON C6	CF	12				
		RIF. ORD WEB 924888-20170906						
885398	1772	CARTA IQ COLOR A4 G160 AR	N	3				
885398	4042	CARTA F./LAS A4 VE F. 160G	N	2				

PAGINA 1

% I. V. A.	IMPONIBILE EURO	IMPORTO I.V.A. EURO	SPESA INCASSO	SPESA TRASPORTO	NETTO MERCE EURO	TOTALE I.V.A. EURO	TOTALE EURO
------------	-----------------	---------------------	---------------	-----------------	------------------	--------------------	-------------

<b>CONSEGNA AL CLIENTE</b> Vi preghiamo indicare la data e l'ora del ricevimento della merce. Grazie. Verificare che il numero dei colli corrisponda a quanto indicato sul documento - verificare che i colli siano integri e non presentino segni di manomissione - in caso di anomalie firmare il documento con riserva di controllo.	CARTONI 4	PALLETS 4	TOT. COLLI 4	PESO KG. 26,30	CAUSALE DEL TRASPORTO VENDITA	TRASPORTO A CURA DEL:	MITTENTE	DESTINATARIO	ULTI COLLI XX
	PRIMO VETTORE	TNT GLOBAL EXPRESS SPA-IATA 3647249				DATA	ORA	FIRMA DEL CONDUCENTE	
	SECONDO VETTORE	VIA E. FILIBERTO 7-P. IVA 09399860155				28/09/2017	1112	FIRMA DEL PRIMO VETTORE	
	CONTRIBUTO AMBIENTALE CONAI ASSOLTO ALL'ORIGINE					DATA	ORA	FIRMA PER RICEVUTA	

**CONDIZIONI DI VENDITA**

1) I reclami sui prodotti devono essere comunicati per iscritto entro 8 giorni dal ricevimento della merce. 2) La richiesta di sostituzione di prodotti non conformi all'ordine deve essere comunicata per iscritto entro 30 giorni dalla data della fattura. 3) I resi e le sostituzioni di merce devono essere autorizzati dal Servizio Clienti Errebian S.p.A. 4) Il Cliente non possessore di partita IVA può avvalersi del diritto di recesso entro 10 giorni dalla consegna della merce senza spese. 5) Il pagamento deve essere effettuato esclusivamente in favore di Errebian S.p.A. 6) È ammesso il pagamento al corriere tramite contanti o assegno non trasferibile intestato alla Errebian S.p.A. Per importi superiori a 518,00 euro IVA inclusa, l'assegno deve essere circolare. 7) Per il caso di ritardato pagamento alla scadenza, sulle somme dovute decorrerà un interesse pari al saggio stabilito ex art. 4 e 5 del D. Lgs 2002 n. 231 oltre all'applicazione delle spese sostenute per il recupero del credito.

